6 วัน 4 คืน
รหัส :TGN-6EIXGAY01
FEEL GREAT BUDDHA'S JOURNEY
อินเดีย เนปาล
ตามรอยพระพุทธเจ้าครบ 4 สังเวชนียสถาน
ประสูติ • ตรัสรู้ • ปฐมเทศนา • ปรินิพพาน
พุทธคยา • ไวศาลี • กุสินารา • ลุมพินี • พาราณสี
มีพระวิทยากรบรรยายตลอดการเดินทางในอินเดียและเนปาล
เที่ยวครบ จบทุกไฮไลต์
บินตรงลงพุทธคยา ขากลับจากพาราณสี ไม่ย้อนเส้นทาง
9 การันตี คน ออกเดินทาง
พิพิธภัณฑ์สารนาถ
สถูปบรรจุ พระบรมสารีริกธาตุ
ธรรมเมกข์สถูป
เดินทาง
ธ.ค. 69 - เม.ย. 70
พิเศษ! เมนูอาหารไทย
ราคาเริ่มต้น
29,990-
จุดเริ่มต้นแห่งพระธรรม ณ ธรรมเมกข์สถูป
ดินแดนแห่งการเสด็จดับขันธปรินิพพาน วัดมหาปรินิพพาน
รุ่งอรุณเหนือสายน้ำล่องเรือแม่น้ำคงคา มนต์เสน่ห์แห่งพาราณสี
ดินแดนแห่งการตรัสรู้ ณ วัดมหาโพธิ์ พุทธคยา
จุดเริ่มต้นแห่งพุทธประวัติ วัดมายาเทวี สถานที่ประสูติ
IndiGo AIR INDIA express
พักโรงแรม 4 ดาว
น้ำหนักกระเป๋า 20 KG.
อาหาร 13 มื้อ

วันที่	รายการ	อาหาร			โรงแรม
		เช้า	กลางวัน	เย็น	
1	ท่าอากาศยานสุวรรณภูมิ - ท่าอากาศยานกายา BKK - GAY 6E 1084 (10.15 - 12.15) วัดมหาโพธิ - ต้นพระศรีมหาโพธิ์ - มหาเจดีย์พุธคยา	✕	✕	เมนูอาหารไทย	DHAMMA GRAND HOTEL / ANAND INTL HOTEL / THE FERN RESIDENCY HOTEL หรือเทียบเท่าระดับ 4 ดาว
2	เมืองไวศาลี - สระน้ำราชาภิเษก - สถูปบรรจุพระบรมสารีริกธาตุ เสาอโศก ณ โกลฮัว - เกสรียาสถูป - เมืองกุสินารา				OM RESIDENCY HOTEL/ METTEYYE RESIDENCY HOTEL หรือเทียบเท่าระดับ4ดาว
3	วัดมหาปรินิพพาน - รามภาร์สถูป - วัดไทยกุสินาราเฉลิมราชย์ เมืองลุมพินี (ประเทศเนปาล)				BHAIRAHWA GARDEN RESORT / LANDMARK HOTEL หรือเทียบเท่าระดับ 4 ดาว
4	สวนศักดิ์สิทธิ์ลุมพินี - เสาอโศก - สระน้ำปุษกรินี - วัดมายาเทวี เมืองพาราณสี (ประเทศอินเดีย)				PINNACLE INN HOTEL / HOLIDAY HEIGHTS HOTEL / HHW SARNARH HOTEL หรือเทียบเท่าระดับ 4 ดาว
5	ล่องเรือชมวิวแม่น้ำคงคา - เมืองสารนาถ - ธรรมราชิกสถูป ธรรมเมกข์สถูป - เสาอโศก - พิพิธภัณฑ์สารนาถ มูลคันธกุฎีวิหาร - ท่าอากาศยานลาล บาฮาดูร์ ศาสตรี GAY - BKK IX160 (20.15 - 01.10)			SETBOX	
6	ท่าอากาศยานสุวรรณภูมิ(เดินทางถึงเวลา 01.10น.)	✕	✕	✕	

โปรแกรมอาจมีการสลับวันหรือเปลี่ยนแปลงไปตามความเหมาะสม ทั้งนี้ทางบริษัทจะคำนึงถึงประโยชน์และความปลอดภัยของทุกท่านเป็นหลักสำคัญ

อัตราค่าบริการและเงื่อนไขรายการท่องเที่ยว

FEEL GREAT BUDDHA'S JOURNEY อินเดีย เนปาล 6 วัน 4 คืน (6E & IX) พุทธคยา - ไวศาลี - กุสินารา - ลุมพินี - พาราณสี				
วันเดินทาง	ราคาทัวร์ผู้ใหญ่ พักห้องละ 2-3 ท่าน	ราคาทัวร์เด็ก อายุ 2-18 ปี	ราคาทัวร์ ไม่รวมตั๋ว เครื่องบิน	ราคา ห้องพัก เดี่ยว
เดือน ธันวาคม 2569				
07 – 12 ธันวาคม 2560 (วันรัฐธรรมนูญ)	32,990	32,990	19,000	5,500
21 – 26 ธันวาคม 2560	31,990	31,990	19,000	5,500
เดือน มกราคม 2570				
04 – 09 มกราคม 2570	29,990	29,990	19,000	5,500
25 – 30 มกราคม 2570	31,990	31,990	19,000	5,500
เดือน กุมภาพันธ์ 2570				
08 – 13 กุมภาพันธ์ 2570	31,990	31,990	19,000	5,500
22 – 27 กุมภาพันธ์ 2570 (วันมาฆบูชา)	32,990	32,990	19,000	5,500
เดือน มีนาคม 2570				
08 – 13 มีนาคม 2570	31,990	31,990	19,000	5,500
22 – 27 มีนาคม 2570	31,990	31,990	19,000	5,500

วันเดินทาง	ราคาทัวร์ผู้ใหญ่ พักห้องละ 2-3 ท่าน	ราคาทัวร์เด็ก อายุ 2-18 ปี	ราคาทัวร์ ไม่รวมตั๋ว เครื่องบิน	ราคา ห้องพัก เดี่ยว
เดือน เมษายน 2570				
05 – 10 เมษายน 2570 (วันจักรี)	32,990	32,990	19,000	5,500

อัตรานี้ ❌ ยังไม่รวม ค่าทิป พนักงานขับรถ , มัคคุเทศก์ท้องถิ่น
ท่านละ 2,500 บาท/ทริป/ลูกทัวร์ 1 ท่าน
ค่าทิปหัวหน้าทัวร์ ท่านสามารถพิจารณาตามความพึงพอใจ

บริษัทฯ ขอสงวนสิทธิ์ไม่รับผู้เดินทางประเภททารก (INFANT)
อายุไม่เกิน 2 ปี ณ วันเดินทางกลับ เข้าร่วมรายการทัวร์นี้

โปรดอ่านอย่างละเอียด

- เนื่องจากห้องพักของโรงแรมในประเทศอินเดียนั้น มีห้องพักประเภท DOUBLE BED (DBL) ค่อนข้างจำกัด หากลูกค้ามีความประสงค์จะพักห้องประเภทนี้กรุณาแจ้งเจ้าหน้าที่ล่วงหน้าก่อนทำการจอง
- **จองทัวร์พร้อมชำระเงินมัดจำ ท่านละ 10,000 บาท ต่อคน / วันหยุดยาว 15,000 บาท ต่อคน ส่วนที่เหลือชำระทันทีก่อนการเดินทางไม่น้อยกว่า 31 วัน มิฉะนั้นถือว่าท่านยกเลิกการเดินทางโดยอัตโนมัติ (ช่วงวันหยุดยาวหรือวันหยุดเทศกาล ควรชำระก่อนเดินทางไม่น้อยกว่า 35 วัน) และ โปรแกรมทัวร์ราคาพิเศษต้องชำระค่าทัวร์เต็มจำนวน 100% เท่านั้น**
- โรงแรมที่ระบุในรายการทัวร์เป็นเพียงโรงแรมที่นำเสนอเบื้องต้นเท่านั้น ซึ่งอาจมีการเปลี่ยนแปลง แต่โรงแรมที่เข้าพักจะเป็นระดับเดียวกันตามมาตรฐานโรงแรมประเทศจีน
- ท่านที่ต้องออกบัตรโดยสารภายในประเทศ (ตั๋วเครื่องบิน, รถทัวร์, รถไฟ) กรุณาสอบถามเจ้าหน้าที่ทุกครั้งก่อนทำการออกบัตรโดยสาร เนื่องจากสายการบินอาจมีการปรับเปลี่ยนไฟลต์หรือเวลาบินโดยไม่แจ้งล่วงหน้า การแนะนำจากเจ้าหน้าที่เป็นเพียงคำแนะนำเบื้องต้นเท่านั้น
- โปรแกรมที่มีการเดินทางด้วยรถไฟความเร็วสูง อาจมีการสลับปรับเปลี่ยนสถานีต้นทางหรือปลายทาง หากตั๋วรถไฟรอบที่ระบุในโปรแกรมเต็มหรือไม่สามารถจองได้ กรณีเปลี่ยนแปลงผู้เดินทางจะต้องทำการออกตั๋วใหม่เท่านั้น ไม่สามารถเปลี่ยนชื่อผู้เดินทางได้ทุกกรณี
- หากเป็นเที่ยวบินแบบเหมาลำ (Charter Flight) กรณียกเลิกการเดินทาง ไม่สามารถคืนค่าตั๋วเครื่องบินได้ทุกกรณี
- ราคาทัวร์รวมค่าธรรมเนียมวีซ่าประเทศเนปาลแล้ว สำหรับผู้เดินทางตามเงื่อนไขและถือหนังสือเดินทางสัญชาติไทย และสำหรับประเทศอินเดีย ปัจจุบันผู้ถือหนังสือเดินทางสัญชาติไทยได้รับการยกเว้นค่าธรรมเนียมการขอ e-Tourist Visa ระยะเวลา 30 วัน แบบเข้า-ออก 2 ครั้ง (Double Entry) ตามมาตรการของรัฐบาลอินเดีย โดยมีผลถึงวันที่ 31 ธันวาคม 2027 หรือจนกว่าจะมีการเปลี่ยนแปลงหรือยกเลิกโดยรัฐบาลอินเดีย ทั้งนี้ ราคาทัวร์ไม่รวมค่าธรรมเนียมวีซ่าประเทศอินเดีย เนื่องจากปัจจุบันอยู่ในช่วงที่ได้รับการยกเว้นค่าธรรมเนียม หากในภายหลังรัฐบาลอินเดียมีการเปลี่ยนแปลงยกเลิกมาตรการยกเว้น หรือกลับมาเรียกเก็บค่าธรรมเนียมวีซ่า ทางบริษัทฯขอสงวนสิทธิ์เรียกเก็บเงินค่าธรรมเนียมวีซ่าเข้าประเทศอินเดียเพิ่ม ตามอัตราและหลักเกณฑ์ที่รัฐบาลอินเดียกำหนด

- บริษัทฯ จะยึดประเภทห้องพักตามใบจองจากบริษัทเอเจนซี่ที่ท่านทำการจองทัวร์มาเท่านั้น หากมีการปรับเปลี่ยนห้องพักในระยะเวลาใกล้วันเดินทาง บริษัทฯ ขอสงวนสิทธิ์ในการเปลี่ยนแปลงประเภทห้องพัก หรืออาจมีการเรียกเก็บค่าใช้จ่ายเพิ่มเติม
- **ข้อความสำคัญ! พาสปอร์ตต้องมีอายุการใช้งาน ไม่ต่ำกว่า 6 เดือน นับจากวันที่เดินทางกลับเข้าประเทศไทย และมีหน้าว่างสำหรับลงตราประทับวีซ่า รวมทั้งประทับตราเข้า-ออกประเทศอย่างน้อย 2 หน้าเต็ม และบริษัทฯ รับเฉพาะผู้มีจุดประสงค์เดินทางเพื่อท่องเที่ยวเท่านั้น (บริษัทฯ จะไม่รับผิดชอบหากหนังสือเดินทางมีอายุน้อยกว่า 6 เดือน และทำให้ไม่สามารถเดินทางได้)**
- **ผู้เดินทางอายุต่ำกว่า 18 ปีที่เดินทางโดยไม่มีบิดาหรือมารดาร่วมเดินทาง บริษัทฯ ขอแนะนำให้นำ สูติบัตรตัวจริงหรือสำเนา และหนังสือยินยอมให้ผู้เยาว์เดินทางไปต่างประเทศจากบิดาและ/หรือมารดา หรือผู้มีอำนาจปกครองตามกฎหมาย ติดตัวไปด้วย เพื่อใช้เป็นเอกสารประกอบการเดินทางและแสดงความสัมพันธ์กับผู้ปกครอง ทั้งนี้ เอกสารและเงื่อนไขการเดินทางอาจเปลี่ยนแปลงได้ตามข้อกำหนดของหน่วยงานที่เกี่ยวข้อง ณ วันที่เดินทาง**

วันแรก	ท่าอากาศยานนานาชาติสุวรรณภูมิ – ท่าอากาศยานนานาชาติกายา – วัดมหาโพธิ ต้นพระศรีมหาโพธิ์ – มหาเจดีย์พุธคยา	(-/-/เย็น)

06.30 น. คณะพร้อมกันที่ **ท่าอากาศยานนานาชาติสุวรรณภูมิ** **อาคารผู้โดยสารขาออกระหว่างประเทศ ชั้น 4** เคาน์เตอร์สายการบิน **IndiGo Airlines (6E)** IndiGo เจ้าหน้าที่ให้การต้อนรับและอำนวยความสะดวกในการเช็กอิน (กระเป๋าสัมภาระโหลดใต้ท้องเครื่อง ท่านละ 1 ใบ น้ำหนักไม่เกิน 20 กิโลกรัม และ ถือขึ้นเครื่องได้ 1 ใบ น้ำหนักไม่เกิน 7 กิโลกรัม)

10.15 น. ออกเดินทางสู่ **เมืองพุทธคยา** ประเทศอินเดีย โดยสายการบิน **IndiGo Airlines** เที่ยวบินที่ **6E 1084** **ไม่มีบริการอาหารบนเครื่องบิน**

12.15 น. เดินทางถึง **ท่าอากาศยานนานาชาติกายา** (GAY) (เวลาท้องถิ่นประเทศอินเดียช้ากว่าประเทศไทย 1 ชั่วโมง 30 นาที เพื่อความสะดวกในการนัดหมายกรุณาปรับเวลาให้ตรงกับเวลาท้องถิ่น)...หลังผ่านพิธีการตรวจคนเข้าเมืองแล้ว ยินดีต้อนรับท่านสู่ **เมืองพุทธคยา** เมืองสำคัญทางพระพุทธศาสนาในรัฐพิหาร ประเทศอินเดีย และเป็นหนึ่งใน 4 สังเวชนียสถานสำคัญของพระพุทธศาสนา ปัจจุบันเป็นศูนย์กลางการแสวงบุญที่สำคัญของชาวพุทธจากทั่วโลก สะท้อนถึงความสำคัญของพุทธคยาในฐานะศูนย์กลางพระพุทธศาสนานานาชาติ

นำท่านเดินทางสู่ **วัดมหาโพธิ** (Mahabodhi Temple) วัดสำคัญแห่งเมืองพุทธคยา เป็นหนึ่งใน 4 สังเวชนียสถานสำคัญของพระพุทธศาสนา เป็นสถานที่ที่ตามคติและหลักฐานทางพระพุทธศาสนาระบุว่า พระโพธิสัตว์สิทธัตถะ โคตมะ ทรงบรรลุพระสัมมาสัมโพธิญาณและตรัสรู้เป็นพระพุทธเจ้า ณ บริเวณใต้ **ต้นพระศรีมหาโพธิ์** และพระเจ้าอโศกมหาราชเสด็จมาสักการะสถานที่แห่งนี้ในราวศตวรรษที่ 3 ก่อนคริสตกาล และโปรดให้สร้างศาสนสถานขึ้นเพื่อเป็นอนุสรณ์แห่งสถานที่ตรัสรู้ องค์พระ **มหาเจดีย์พุธคยา** ที่ปรากฏในปัจจุบันมีโครงสร้างหลักสร้างขึ้นราวคริสต์ศตวรรษที่ 5-6 ในสมัยคุปตะตอนปลาย เป็นสถาปัตยกรรมก่ออิฐโบราณที่มีความโดดเด่น โดยองค์พระมหาเจดีย์มีความสูงประมาณ 50 เมตร ภายในประดิษฐานพระพุทธรูปปางมารวิชัย และบริเวณด้านหลังองค์พระวิหารเป็นที่ตั้งของต้นพระศรีมหาโพธิ์ ซึ่งเชื่อว่าเป็นสายสืบทอดจากต้นโพธิ์ที่พระพุทธเจ้าประทับตรัสรู้ นอกจากนี้ภายในพุทธสถานยังมีสถานที่สำคัญที่เกี่ยวข้องกับ 7 สัปดาห์หลังการตรัสรู้อีกด้วย วัดมหาโพธิพุทธสถานได้รับการขึ้นทะเบียนเป็นมรดกโลกโดยUNESCO ในปีค.ศ.2002 ด้วยคุณค่าทางประวัติศาสตร์ ศาสนา และสถาปัตยกรรม และยังคงเป็นศูนย์กลางการแสวงบุญของชาวพุทธจากทั่วโลกจนถึงปัจจุบัน

หมายเหตุ : การแต่งกายในการเข้าพุทธสถานควรแต่งกายสุภาพ(ไม่จำเป็นต้องสวมชุดขาว) และแนะนำให้สวมรองเท้าที่ถอดได้สะดวก เนื่องจากต้องถอดรองเท้าก่อนเข้าพุทธสถาน ทั้งนี้สามารถสวมถุงเท้าได้ และไม่อนุญาตให้นำโทรศัพท์มือถือและอุปกรณ์สื่อสารทุกชนิดเข้าไปภายในบริเวณต้นพระศรีมหาโพธิ์ โดยท่านสามารถเก็บสัมภาระไว้ในกระเป๋าใบใหญ่ที่โรงแรม หรือเก็บไว้บนรถโดยมีผู้ดูแลสัมภาระให้ บริการทัวร์ไม่รวมค่าธรรมเนียมการนำกล้องถ่ายรูปเข้าไปบริเวณวัดมหาโพธิ โดยชำระค่าธรรมเนียมผ่านหัวหน้าทัวร์ ค่าธรรมเนียม กล้องถ่ายภาพนิ่งธรรมดา 100 รูปี และกล้องวิดีโอ 300 รูปี ทั้งนี้ค่าธรรมเนียมอาจมีเปลี่ยนแปลงได้

เย็น **🍽 รับประทานอาหารเย็น ณ ภัตตาคาร (1)**

พิเศษ! เมนูอาหารไทย ณ THAI SPICE SEAFOOD CUISINE

ที่พัก **🏨 DHAMMA GRAND HOTEL / ANAND INTL HOTEL / THE FERN RESIDENCY HOTEL หรือเทียบเท่า ระดับ 4 ดาว**

วันที่สอง	เมืองไวศาลี – สระน้ำราชาภิเษก – สถูปบรรจุพระบรมสารีริกธาตุ – เสาอโศก ณ โกลฮัว เกสรียาสถูป – เมืองกุสินารา	🍽 (เช้า/กลางวัน/เย็น)

เช้า **🍽 รับประทานอาหารเช้า ณ ห้องอาหารของโรงแรม (2)**

นำท่านเดินทางสู่ **เมืองไวศาลี** (Vaishali) (ใช้เวลาเดินทางประมาณ 3-4 ชั่วโมง) เป็นหนึ่งในเมืองสำคัญที่พระพุทธเจ้าเสด็จมาทรงแสดงธรรม ปัจจุบันยังคงมีโบราณสถานสำคัญหลายแห่ง

กลางวัน **🍽 รับประทานอาหารกลางวัน ณ ภัตตาคาร (3)**

บ่าย นำท่านเดินทางสู่ **สระน้ำราชาภิเษก** (Coronation Tank) สระน้ำศักดิ์สิทธิ์ที่มีความสำคัญต่อชาวลิจฉวี โดยมีความเชื่อว่าในสมัยโบราณใช้ประกอบพิธีเจิมหรืออภิเษกผู้นำที่ได้รับการเลือกตั้งก่อนเข้ารับตำแหน่ง...นำท่านชม **สถูปบรรจุพระบรมสารีริกธาตุ** (Buddha Relic Stupa) หรือ ปาวาลเจดีย์ เป็นสถูปโบราณที่สร้างโดยชาวลิจฉวีเพื่อประดิษฐานส่วนหนึ่งของพระบรมสารีริกธาตุของพระพุทธเจ้า ภายหลังการขุดค้นทางโบราณคดีระหว่างปีค.ศ.1958-1962 พบผอบหินภายในแกนกลางของสถูป ภายในพบเถ้าธาตุที่เชื่อว่าเป็นพระบรมสารีริกธาตุ รวมถึงโบราณวัตถุอื่นๆ เช่น ชิ้นส่วนสังข์ แผ่นทอง และเหรียญทองแดง โดยผอบดังกล่าวถูกนำไปเก็บรักษาที่พิพิธภัณฑ์ ต่อด้วยสถูปหมายเลข 2 ซึ่งเป็นอีกสถูปที่มีการขุดค้นและพบผอบอีกใบซึ่งเชื่อว่าบรรจุส่วนหนึ่งของพระบรมสารีริกธาตุเช่นกัน ทั้งสองสถูปเป็นหลักฐานสำคัญที่สะท้อนความสำคัญของเมืองไวศาลีในฐานะศูนย์กลางพระพุทธศาสนาในสมัยโบราณ

นำท่านเดินทางสู่ **เสาอโศก ณ โกลฮัว** (Ashokan pillar) โบราณสถานสำคัญที่สร้างขึ้นในสมัยพระเจ้าอโศกมหาราชราวคริสต์ศตวรรษที่ 3 ก่อนคริสตกาล ณ บริเวณที่มีความเกี่ยวข้องกับการแสดงพระธรรมเทศนาครั้งสุดท้ายของพระพุทธเจ้าและการประกาศถึงการเสด็จดับขันธปรินิพพานที่กำลังจะมาถึง เสาหินสร้างจากหินทรายแดงเพียงชิ้นเดียว ขัดผิวจนเรียบเป็นมัน มีความสูงประมาณ 18.3 เมตร ส่วนบนเป็นหัวเสารูประฆังและประดิษฐานรูปสิงโตขนาดเท่าจริง 1 ตัว นับเป็นหนึ่งในโบราณสถานสำคัญบนเส้นทางแสวงบุญตามรอยพระพุทธเจ้า

นำท่านเดินทงสู่ **เกสรียาสถูป** (Kesariya Stupa) (ใช้เวลาเดินทางประมาณ 1.5 ชั่วโมง) ตั้งอยู่ในเขตอีสต์จัมปารันเป็นโบราณสถานทางพระพุทธศาสนาขนาดใหญ่ ตัวสถูปเป็นสถาปัตยกรรมก่ออิฐแบบหลายชั้น ปัจจุบันมีโครงสร้างสูงประมาณ 31.7 เมตร และมีฐานกว้างประมาณ 123 เมตร ประกอบด้วยระเบียงลดหลั่น 6 ชั้น พร้อมช่องประดิษฐานพระพุทธรูปจำนวนมาก สะท้อนความรุ่งเรืองของพุทธศาสนาในอดีต บริเวณแห่งนี้มีประวัติการก่อสร้างหลายระยะ โดยเชื่อว่ามีสถูปดั้งเดิมมาตั้งแต่สมัยพระเจ้าอโศกมหาราช ตามคติพุทธประวัติเชื่อว่าเกสรียาเป็นสถานที่สำคัญบนเส้นทางเสด็จครั้งสุดท้ายของพระพุทธเจ้าหลังเสด็จออกจากเมืองไวศาลี ก่อนมุ่งหน้าสู่เมืองกุสินารา โดยเชื่อกันว่าพระพุทธเจ้าทรงมอบบาตรแก่ชาวลิจฉวี ณ บริเวณแห่งนี้ เพื่อให้เดินทางกลับไปยังไวศาลี ก่อนที่พระองค์จะเสด็จต่อไปยังสถานที่ปรินิพพาน

นำท่านเดินทางสู่ **เมืองกุสินารา** (Kushinagar) (ใช้เวลาเดินทางประมาณ 3-4 ชั่วโมง) เมืองสำคัญทางพระพุทธศาสนาในรัฐอุตตรประเทศ เป็นหนึ่งใน 4 สังเวชนียสถานสำคัญของพระพุทธศาสนา และเป็นสถานที่ที่พระพุทธเจ้าเสด็จดับขันธปรินิพพาน ตามพุทธประวัติ กุสินาราจึงเป็นศูนย์กลางการแสวงบุญที่สำคัญของพุทธศาสนิกชนจากทั่วโลก และเป็นจุดหมายสำคัญบนเส้นทางพุทธศาสนาในอินเดีย

เย็น **รับประทานอาหารเย็น ณ ห้องอาหารของโรงแรม (4)**

ที่พัก **OM RESIDENCY HOTEL/ METTEYYE RESIDENCY HOTELหรือเทียบเท่าระดับ4ดาว**

วันที่สาม วัดมหาปรินิพพาน – รามภาร์สถูป – วัดไทยกุสินาราเฉลิมราชย์ – เมืองลุมพินี(ประเทศเนปาล) **(เช้า/กลางวัน/เย็น)**

เช้า **รับประทานอาหารเช้า ณ ห้องอาหารของโรงแรม (5)**

นำท่านเดินทางสู่ **วัดมหาปรินิพพาน** (Mahaparinirvana Temple) ตั้งอยู่ที่เมืองกุสินารา เป็นพุทธสถานสำคัญที่เกี่ยวเนื่องกับเหตุการณ์พระพุทธเจ้าเสด็จดับขันธปรินิพพาน ภายในวัดประดิษฐานพระพุทธรูปปางปรินิพพาน ความยาวประมาณ 6.10 เมตร แกะสลักจากหินทรายเพียงก้อนเดียว พระพุทธรูปประทับตะแคงพระวรกายด้านขวาและหันพระพักตร์ไปทางทิศ

ตะวันตก สื่อถึงพระพุทธเจ้าขณะเสด็จเข้าสู่มหาปรินิพพาน วัดมหาปรินิพพานจึงนับเป็นพุทธสถานที่มีความสำคัญอย่างยิ่งสำหรับพุทธศาสนิกชนจากทั่วโลก เป็นจุดหมายสำคัญของการเดินทางแสวงบุญในเมืองกุสินารา

นำท่านเดินทางสู่ **รามภาร์สถูป** (Ramabhar Stupa) หรือ มกุฎพันธนเจดีย์ ตั้งอยู่ที่เมืองกุสินารา เป็นโบราณสถานสำคัญทางพระพุทธศาสนาที่เชื่อว่าเป็นบริเวณสถานที่ถวายพระเพลิงพระพุทธเจ้าหลังเสด็จดับขันธปรินิพพานตามพุทธประเพณี โดยเชื่อว่าชาวมัลละเป็นผู้ถวายพระเพลิง และต่อมามีการสร้างสถูปขึ้นเหนือส่วนหนึ่งของพระบรมสารีริกธาตุที่เกี่ยวเนื่องกับการถวายพระเพลิง ตัวสถูป มีโครงสร้างทรงกลมขนาดใหญ่ โดยส่วนฐานวงกลมมีเส้นผ่านศูนย์กลางประมาณ 34.14 เมตร และมีฐานเป็นชั้นลดหลั่นอย่างน้อย 2 ชั้น ปัจจุบันตัวสถูปมีความสูงประมาณ 15 เมตร มีการขุดค้นทางโบราณคดีมาหลายครั้ง และการขุดค้นยังพบตราประทับดินเผา อิฐประดับ และโบราณวัตถุอื่น ๆ ซึ่งสะท้อนถึงความสำคัญของพื้นที่ในฐานะพุทธสถานมาแต่โบราณ สถูปรามภาร์จึงเป็นหนึ่งในพุทธสถานสำคัญของเมืองกุสินารา และเป็นสถานที่แสวงบุญที่เกี่ยวเนื่องกับเหตุการณ์สำคัญช่วงสุดท้ายในพุทธประวัติ

นำท่านเดินทางสู่ **วัดไทยกุสินาราเฉลิมราชย์** (Wat Thai Kusinara Chalermraj) เป็นวัดไทยที่สร้างขึ้นจากศรัทธาของพุทธบริษัทชาวไทยและคณะสงฆ์ไทย เพื่อเป็นศูนย์กลางในการประกอบศาสนกิจ ปฏิบัติธรรม และรองรับพุทธศาสนิกชนชาวไทยที่เดินทางมาแสวงบุญ ณ เมืองกุสินารา สถานที่สำคัญซึ่งเกี่ยวเนื่องกับพุทธประวัติและเป็นสถานที่เสด็จดับขันธปรินิพพานของพระสัมมาสัมพุทธเจ้า ภายในวัดมี พระอุโบสถ ซึ่งออกแบบในรูปแบบสถาปัตยกรรมและศิลปกรรมไทย และมี พระมหาเจดีย์รัชกาลที่ 9 อันโดดเด่น ภายในประดิษฐานพระบรมสารีริกธาตุของพระสัมมาสัมพุทธเจ้าและเส้นพระเจ้า พร้อมประดับด้วยรูปอสีติมหาสาวก 80 องค์ สะท้อนถึงศิลปวัฒนธรรมไทยและความศรัทธาของพุทธศาสนิกชนที่มีต่อพระพุทธศาสนา

กลางวัน **🍽 รับประทานอาหารกลางวัน ณ ห้องอาหารของโรงแรม (6)**

บ่าย นำท่านเดินทางสู่ **เมืองลุมพินี ประเทศเนปาล** (ใช้เวลาเดินทางประมาณ 4-5 ชั่วโมง) โดยเดินทางผ่านเส้นทางชายแดนอินเดีย-เนปาล บริเวณด่าน Sunauli-Belahiya ซึ่งเป็นจุดผ่านแดนทางบกสำคัญระหว่างสองประเทศ เชิญท่านลงจากรถเพื่อดำเนินการสแกนลายนิ้วมือและลงตราออกจากประเทศอินเดีย จากนั้นผ่านขั้นตอนตรวจคนเข้า-ออกเมืองและพิธีการข้ามพรมแดนจากประเทศอินเดียเข้าสู่ประเทศเนปาล...จากนั้นเดินทางต่อสู่ **เมืองลุมพินี** (Lumbini) สถานที่สำคัญทางพระพุทธศาสนาและสถานที่ประสูติของพระพุทธเจ้า ซึ่งได้รับการขึ้นทะเบียนเป็นมรดกโลกโดยองค์การยูเนสโก

หมายเหตุ: การเดินทางจากเมืองกุสินารา ประเทศอินเดีย สู่เมืองลุมพินี ประเทศเนปาล จะเดินทางผ่านด่านชายแดน Sunauli-Belahiya โดยมีขั้นตอนตรวจคนเข้า-ออกเมืองและพิธีการข้ามพรมแดนจากประเทศอินเดียเข้าสู่ประเทศเนปาล ทั้งนี้ระยะเวลาอาจเปลี่ยนแปลงได้ตามสภาพการจราจรและระยะเวลาในการดำเนินพิธีการตรวจคนเข้าเมืองบริเวณชายแดน และเวลาท้องถิ่นของประเทศเนปาล ช้ากว่าประเทศไทย 1 ชั่วโมง 15 นาที และ เร็วกว่าเวลาท้องถิ่นของประเทศอินเดีย 15 นาที กรุณาปรับนาฬิกาให้ตรงกับเวลาท้องถิ่นของแต่ละประเทศเมื่อเดินทางถึง

เย็น **🍽 รับประทานอาหารเย็น ณ ห้องอาหารของโรงแรม (10)**

ที่พัก **BHAIRAHWA GARDEN RESORT / LANDMARK HOTEL หรือเทียบเท่า ระดับ 4 ดาว**

วันที่สี่ สวนศักดิ์สิทธิ์ลุมพินี – เสาอโศก – สระน้ำปุษกรินี – วัดมายาเทวี – เมืองพาราณสี (ประเทศอินเดีย) 🍽 (เช้า/กลางวัน/เย็น)

เช้า **🍽 รับประทานอาหารเช้า ณ ห้องอาหารของโรงแรม (8)**

นำท่านเดินทางสู่ **สวนศักดิ์สิทธิ์ลุมพินี** โบราณสถานสำคัญเป็นส่วนหนึ่งของมรดกโลก ได้รับการขึ้นทะเบียนเป็นมรดกโลกโดยUNESCOในปีค.ศ.1997บริเวณนี้เป็นที่ตั้งของโบราณสถานที่เกี่ยวข้องกับประสูติกาลของพระพุทธเจ้า...นำท่านชม **เสาอโศก** (Ashok pillar) เสาหินทรายที่พระเจ้าอโศกมหาราชทรงสร้างขึ้น จารึกบนเสาด้วยอักษรพราหมีและภาษาปรากฤต ระบุถึงการเสด็จมาเยือนของพระเจ้าอโศกและข้อความว่า พระพุทธเจ้าศากยมุนีประสูติ ณ สถานที่แห่งนี้... นำท่านชม **สระน้ำปุษกรินี** (Puskarini Pond) สระน้ำศักดิ์สิทธิ์ที่เชื่อว่าพระนางมายาเทวีทรงสรงน้ำแห่งนี้ก่อนประสูติเจ้าชายสิทธัตถะ และเจ้าชายสิทธัตถะทรงได้รับการสรงน้ำครั้งแรก ณ

สระแห่งนี้ สระเดิมมีลักษณะเป็นรูปวงรี ก่อนมีการปรับปรุงและก่อขอบสระด้วยอิฐในช่วงการขุดค้น...นำท่านชม **วัดมายาเทวี** (Maya Devi temple) ศาสนสถานสำคัญใจกลางเขตสวนศักดิ์สิทธิ์ลุมพินี เป็นที่ระบุตำแหน่งประสูติของเจ้าชายสิทธัตถะ และประติมากรรมประสูติ ภายในบริเวณวัดยังพบซากโครงสร้างทางโบราณคดีหลายยุคสมัย โดยการขุดค้นพบหลักฐานโครงสร้างไม้ของศาสนสถานยุคแรก สะท้อนถึงความสำคัญของพื้นที่มาตั้งแต่สมัยโบราณ

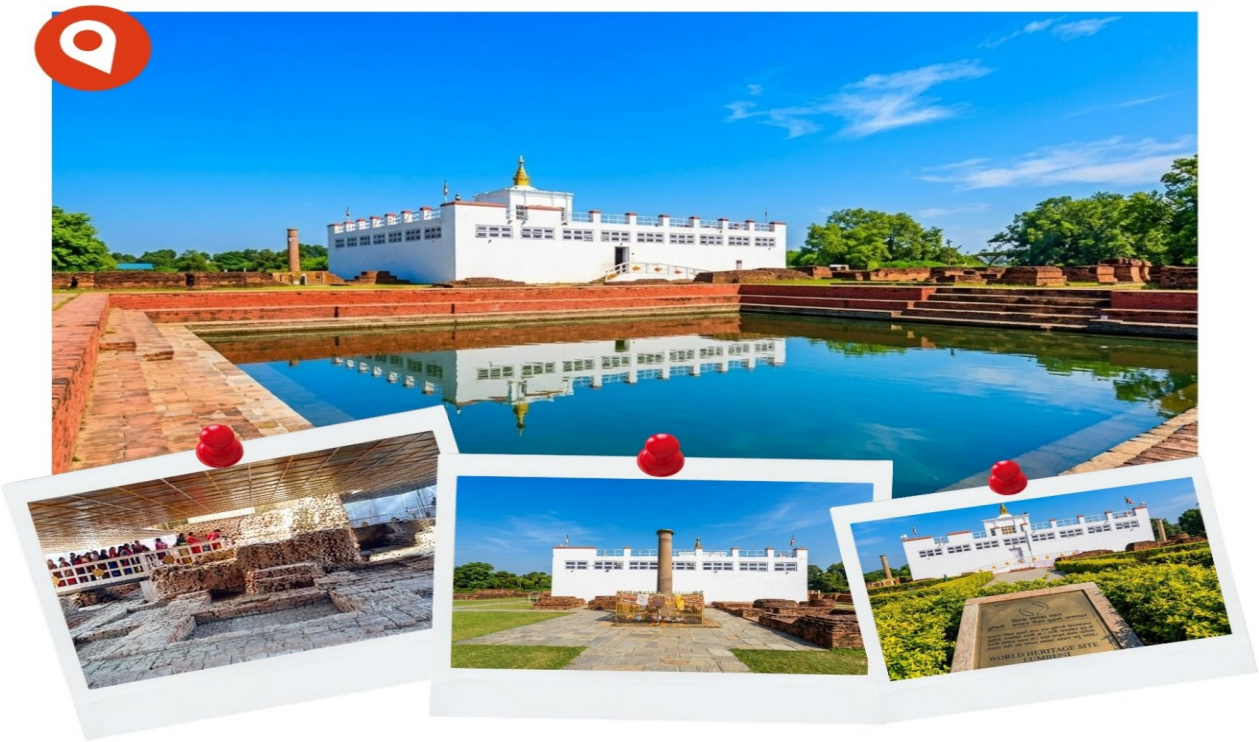

หมายเหตุ : ภายในวิหารมายาเทวี ไม่อนุญาตให้บันทึกภาพ สำหรับบริเวณโดยรอบ สวนศักดิ์สิทธิ์ สามารถบันทึกภาพได้ โดยมีค่าธรรมเนียมการใช้อุปกรณ์ ดังนี้ กล้องถ่ายภาพนิ่งทั่วไป ไม่มีค่าธรรมเนียม / กล้องวิดีโอ ค่าธรรมเนียม 400 บาท ทั้งนี้ อัตราค่าธรรมเนียมอาจเปลี่ยนแปลงได้ตามระเบียบของสถานที่

กลางวัน **🍽 รับประทานอาหารกลางวัน ณ ห้องอาหารของโรงแรม (9)**

บ่าย นำท่านเดินทางกลับสู่ **เมืองพาราณสี ประเทศอินเดีย** (Varanasi) (ใช้เวลาเดินทางประมาณ 6-7 ชั่วโมง)โดยใช้เส้นทางผ่านด่านชายแดน Belahiya-Sunauli เชิญท่านลงจากรถเพื่อดำเนินการสแกนลายนิ้วมือและลงตราออกจากประเทศเนปาล จากนั้นผ่านขั้นตอนตรวจคนเข้า-ออกเมืองและพิธีการข้ามพรมแดนจากประเทศเนปาลเข้าสู่ประเทศอินเดีย หมายเหตุ: การเดินทางผ่านด่านชายแดน Belahiya-Sunauli มีขั้นตอนตรวจคนเข้าเมืองและพิธีการข้ามพรมแดน

จากประเทศเนปาลเข้าสู่ประเทศอินเดีย ทั้งนี้ระยะเวลาอาจเปลี่ยนแปลงได้ตามสภาพการจราจร และระยะเวลาในการดำเนินพิธีการตรวจคนเข้าเมืองบริเวณชายแดน และเวลาท้องถิ่นของประเทศอินเดียช้ากว่าประเทศไทย 1 ชั่วโมง 30 นาที และช้ากว่าเวลาท้องถิ่นของประเทศเนปาล 15 นาที กรุณาปรับนาฬิกาให้ตรงกับเวลาท้องถิ่นของแต่ละประเทศเมื่อเดินทางถึง

เย็น **รับประทานอาหารเย็น ณ ห้องอาหารของโรงแรม (10)**

ที่พัก **PINNACLE INN HOTEL / HOLIDAY HEIGHTS HOTEL / HHW SARNARH HOTEL หรือเทียบเท่า ระดับ 4 ดาว**

วันที่ห้า **ล่องเรือชมวิวแม่น้ำคงคา – เมืองสารนาถ – ธรรมราชิกสถูป – ธรรมเมกข์สถูป เสาอโศก – พิพิธภัณฑ์สารนาถ – มูลคันธกุฏีวิหาร ท่าอากาศยานนานาชาติลาล บาฮาดูร์ ศาสตรี** **(เช้า/กลางวัน/เย็น)**

นำท่าน **ล่องเรือชมวิวแม่น้ำคงคา**(Ganges river) สัมผัสบรรยากาศยามเช้าของเมืองพาราณสี เมืองศักดิ์สิทธิ์ริมฝั่งแม่น้ำคงคา ซึ่งแม่น้ำสายสำคัญแห่งนี้เป็นศูนย์กลางของศาสนาและวิถีชีวิต ชมทัศนียภาพของท่าน้ำที่เรียงรายตลอดริมฝั่งแม่น้ำ พร้อมชมแสงแรกของวันเหนือสายน้ำและวิถีชีวิตของผู้คนในยามเช้า ให้ท่านร่วมลอยกระทงบูชาเพื่อสักการะบูชาพระศิวะตามความเชื่อ พร้อมล่องเรือผ่านชม ท่าน้ำมณิกรรณิกา หนึ่งในท่าน้ำสำคัญ ซึ่งเป็นสถานที่ประกอบพิธีฌาปนกิจศพตามธรรมเนียมฮินดู โดยตามความเชื่อของชาวฮินดูกองไฟสำหรับฌาปนกิจ ณ ท่าน้ำแห่งนี้มีการจุดไฟอย่างต่อเนื่องมาเป็นเวลายาวนานนับพันปี

เช้า **🍽 รับประทานอาหารเช้า ณ ห้องอาหารของโรงแรม (11)**

นำท่านเดินทางสู่**เมืองสารนาถ**(Sarnath)หนึ่งในเมืองสังเวชนียสถานเป็นสถานที่ที่พระพุทธเจ้าทรงแสดงปฐมเทศนาและเป็นสถานที่พระสังฆรัตนะถือกำเนิดขึ้น...เดินทางไปยังโบราณสถานสารนาถ เป็นสถานที่ซึ่งตามพุทธประวัติพระพุทธเจ้าทรงแสดงปฐมเทศนาแก่ปัญจวัคคีย์ทั้ง 5 รูป ภายหลังตรัสรู้โดยทรงแสดงธัมมจักกัปปวัตตนสูตร ซึ่งถือเป็นการประกาศพระธรรมครั้งแรก...นำท่านชม**ธรรมราชิกสถูป**(Dharmarajika Stupa)ซากโบราณสถานมีความเกี่ยวข้องกับพระเจ้าอโศกมหาราชและธรรมเนียมการสร้างสถูปเพื่อประดิษฐานพระบรมสารีริกธาตุ ปัจจุบันเหลือเพียงส่วนฐานและซากโครงสร้างในอดีต...นำท่านชม**ธรรมเมกข์สถูป**(Dhamek Stupa) เป็นอนุสรณ์ที่เกี่ยวเนื่องกับสถานที่ที่พระพุทธเจ้าทรงแสดงปฐมเทศนาแก่ปัญจวัคคีย์ทั้ง 5 รูป หลังตรัสรู้ องค์สถูปมีลักษณะทรงกระบอกขนาดใหญ่ สูงประมาณ 43.6 เมตร และมีเส้นผ่านศูนย์กลางประมาณ 28 เมตร ก่อสร้างด้วยอิฐและหิน โดยบริเวณส่วนล่างประดับด้วยลวดลายแกะสลักอันวิจิตรในศิลปกรรมยุคคุปตะ...นำท่านชมซาก **เสาอโศก** (Ashoka Pillar) เดิมเสาอโศกแห่งนี้มีหัวเสารูปสิงห์ 4 ตัว ประดิษฐานอยู่ด้านบน ปัจจุบันบริเวณโบราณสถานเหลือส่วนฐานและชิ้นส่วนของเสาที่หัก ส่วนหัวสิงห์องค์จริงได้เก็บไว้ที่พิพิธภัณฑ์

นำท่านชม**พิพิธภัณฑ์สารนาถ**(Sarnath Archaeological Museum)เป็นพิพิธภัณฑ์ที่เก่าแก่ที่สุดของอินเดียก่อตั้งขึ้นในปีค.ศ.1905 และเปิดให้เข้าชมในปีค.ศ.1910 ภายในจัดแสดงโบราณวัตถุและประติมากรรมที่ขุดค้นพบจากสารนาถและพื้นที่โดยรอบ รวมถึงพระพุทธรูป จารึก หัวสิงห์องค์จริงโดย Lion Capital of Ashoka เป็นต้นแบบของตราแผ่นดินอินเดียในปัจจุบัน

นำท่านชม **มูลคันธกุฏีวิหาร** (Mulagandha Kuti Vihara) พระวิหารพุทธสร้างโดยมหาโพธิสมาคมแห่งอินเดีย เปิดอย่างเป็นทางการในปีค.ศ.1931 โดยสร้างขึ้นใกล้บริเวณที่เชื่อว่าเป็นที่ตั้งของมูลคันธกุฏีโบราณ ซึ่งเกี่ยวเนื่องกับสถานที่ประทับของพระพุทธเจ้าในสมัยพุทธกาล ภายในวิหารประดิษฐานพระพุทธรูปและมีจิตรกรรมฝาผนังอันงดงาม ถ่ายทอดเรื่องราวจากพระพุทธประวัติ นอกจากนี้บริเวณวิหารยังมีต้นโพธิ์ที่สืบสายจากต้นพระศรีมหาโพธิ์แห่งศรีลังกา เป็นสถานที่สำคัญสำหรับพุทธศาสนิกชนจากทั่วโลกในการสักการะและปฏิบัติธรรม

กลางวัน 🍽 **รับประทานอาหารกลางวัน ณ ห้องอาหารของโรงแรม (12)**

บ่าย ได้เวลาอันสมควรนำท่านกลับโรงแรมเพื่อไปเก็บกระเป๋าสัมภาระและเช็คเอาท์

******* รับประทานอาหารเย็นแบบ Box Set (13) *******

นำท่านเดินทางสู่**ท่าอากาศยานนานาชาติลาลบาฮาดูร์ ศาสตรี**เพื่อเดินทางกลับประเทศไทย

20.15 น. ออกเดินทางกลับสู่ **ประเทศไทย** โดยสายการบิน **Air India Express** เที่ยวบินที่ **IX160**

ไม่มีบริการอาหารบนเครื่องบิน

วันที่หก ท่าอากาศยานนานาชาติสุวรรณภูมิ 🍽 (-/-/-)

01.10 น. เดินทางถึง **ท่าอากาศยานนานาชาติสุวรรณภูมิ** โดยสวัสดิภาพ พร้อมความประทับใจ

****

หมายเหตุ : โปรแกรมอาจมีการสลับวันหรือเปลี่ยนแปลงไปตามความเหมาะสมโดยไม่แจ้ง ให้ทราบล่วงหน้าขึ้นอยู่กับตามสถานการณ์ท้องถิ่น สถานที่ท่องเที่ยว เทศกาล หรือ สภาพอากาศ ณ เวลานั้น ทั้งนี้การเปลี่ยนแปลงทางบริษัทจะคำนึงถึงประโยชน์และความปลอดภัยของทุกท่านเป็นหลักสำคัญ

อัตราค่าบริการนี้รวม

- ค่าตั๋วเครื่องบินชั้นประหยัดประเภทกรุ๊ป เดินทางไป-กลับพร้อมคณะ (กระเป๋าสัมภาระโหลดใต้ท้องเครื่องท่านละ1 ใบ น้ำหนักไม่เกิน 20 กิโลกรัม และ ถือขึ้นเครื่องได้ 1 ใบ น้ำหนักไม่เกิน 7 กิโลกรัม)
- ค่าโรงแรมที่พักตามที่ระบุในรายการทัวร์
- ค่าอาหารตามที่ระบุในรายการทัวร์ (ขอสงวนสิทธิ์การสลับมื้ออาหาร หรือ เปลี่ยนแปลงเมนูอาหารตามสถานการณ์)
- ค่าธรรมเนียมในการเข้าชมสถานที่ต่างๆ และ ค่ารถบัสปรับอากาศนำเที่ยวตามที่ระบุในรายการทัวร์
- ภาษีน้ำมัน และ ภาษีตั๋วทุกชนิด(ขอสงวนสิทธิ์ในการเรียกเก็บเพิ่มหากมีปรับขึ้นราคาก่อนวันเดินทาง)
- ประกันอุบัติเหตุ ค่ารักษาพยาบาล วงเงินไม่เกิน 500,000 บาท และ วงเงินประกันชีวิตไม่เกิน 1,000,000บาท (เงื่อนไขเป็นไปตามที่กรมธรรม์กำหนด)

อัตราค่าบริการนี้ไม่รวม

- ค่าธรรมเนียมออกหนังสือเดินทางไทย หรือค่าธรรมเนียมสำหรับผู้ที่ถือหนังสือเดินทางต่างชาติ (หากมีการเรียกเก็บเพิ่ม)
- ค่าใช้จ่ายส่วนตัวอื่นๆ ที่ไม่ได้ระบุไว้ในรายการทัวร์
- ค่าส่วนต่างน้ำหนักกระเป๋าเดินทาง กรณีที่เกินกว่าสายการบินกำหนด
- ค่าใช้จ่ายอันเกิดจากความล่าช้าของสายการบิน อุบัติภัยธรรมชาติ การประท้วง การก่อจลาจล การนัดหยุดงาน ซึ่งอยู่นอกเหนือจากความควบคุมของบริษัทฯ
- ค่าใช้จ่ายเพิ่มเติม หากหน่วยงานรัฐบาลไทย/อินเดีย/เนปาล มีการปรับเปลี่ยนข้อตกลงเกี่ยวกับการกักตัว หรือ ขอเรียกตรวจโรคเพิ่มเติม
- ค่าทิป พนักงานขับรถ , มัคคุเทศก์ท้องถิ่น ท่านละ 2,500 บาท/ทริป/ลูกทัวร์ 1 ท่าน
  ค่าทิปหัวหน้าทัวร์ ท่านสามารถพิจารณาตามความพึงพอใจ

✘ ภาษีมูลค่าเพิ่ม (VAT 7 %) และ ภาษีหัก ณ ที่จ่าย 3 %

✘ ค่าธรรมเนียมการขอวีซ่าประเทศอินเดีย หากมีการกลับมาเรียกเก็บตามปกติ

✘ ค่าภาษีน้ำมัน ที่สายการบินเรียกเก็บเพิ่ม ภายหลังจากทางบริษัทฯได้ออกตั๋วเครื่องบินไปแล้ว

เงื่อนไขการสำรองที่นั่งและการยกเลิกทัวร์

การจองทัวร์

- กรุณาจองทัวร์ล่วงหน้า ก่อนการเดินทาง พร้อมชำระมัดจำ ท่านละ 10,000 บาท ทันที ส่วนที่เหลือชำระเต็มจำนวนไม่น้อยกว่า 31 วันก่อนวันเดินทาง หากไม่ชำระภายในระยะเวลาดังกล่าว บริษัทฯ ขอสงวนสิทธิ์ถือว่าท่าน ยกเลิกการเดินทางโดยอัตโนมัติ
- **กรณีราคาทัวร์โปรโมชั่น ราคาทัวร์พิเศษ ต้องชำระค่าทัวร์เต็มจำนวน 100% เท่านั้น**
- **บริษัทฯ ขอสงวนสิทธิ์ไม่รับผู้เดินทางประเภททารก (INFANT) อายุไม่เกิน 2 ปี ณ วันเดินทางกลับ เข้าร่วมรายการทัวร์นี้**

กรณียกเลิก

- ยกเลิกก่อนวันเดินทาง 45 วันขึ้นไป บริษัทฯ คืนเงินค่ามัดจำทั้งหมด โดยหักค่าใช้จ่ายที่เกิดขึ้นจริง อาทิ ค่าตั๋วเครื่องบิน ค่าโรงแรม ค่าพาหนะ ฯลฯ
- ยกเลิกก่อนวันเดินทางน้อยกว่า 45 วัน บริษัทฯ จะหักค่าทัวร์ 50% จากราคาขาย และหักค่าใช้จ่ายที่เกิดขึ้นจริง อาทิ ค่าตั๋วเครื่องบิน ค่าโรงแรม ค่าพาหนะ ฯลฯ
- ยกเลิกก่อนวันเดินทางตั้งแต่ 30 วันลงมา บริษัทฯ ขอสงวนสิทธิ์ ไม่คืนค่าทัวร์ทั้งหมด ไม่ว่ากรณีใด ๆ ทั้งสิ้น

การจองทัวร์ : ช่วงวันหยุดเทศกาล , วันหยุดยาว หรือ ทัวร์โปรโมชั่น

- กรุณาทำการจองทัวร์ล่วงหน้าก่อนวันเดินทาง พร้อมชำระมัดจำ ท่านละ 15,000 บาท ทันที ส่วนที่เหลือชำระเต็มจำนวนไม่น้อยกว่า 35 วันก่อนวันเดินทาง หากไม่ชำระภายในระยะเวลาดังกล่าว บริษัทฯ ขอสงวนสิทธิ์ ถือว่าท่านยกเลิกการเดินทางโดยอัตโนมัติ
- **กรณีราคาทัวร์โปรโมชั่น ราคาทัวร์พิเศษ ต้องชำระค่าทัวร์เต็มจำนวน 100% เท่านั้น**

กรณียกเลิก : ช่วงวันหยุดเทศกาล , วันหยุดยาว หรือ ทัวร์โปรโมชั่น

- ยกเลิกก่อนวันเดินทาง 60 วันขึ้นไป บริษัทฯ คืนเงินมัดจำทั้งหมด โดยหักค่าใช้จ่ายที่เกิดขึ้นจริง อาทิ ค่าตั๋วเครื่องบิน ค่าโรงแรม ค่าพาหนะ ฯลฯ
- ยกเลิกก่อนวันเดินทางน้อยกว่า 60 วัน บริษัทฯ หักค่าทัวร์ 50% จากราคาขาย และหักค่าใช้จ่ายที่เกิดขึ้นจริง อาทิ ค่าตั๋วเครื่องบิน ค่าโรงแรม ค่าพาหนะ ฯลฯ
- ยกเลิกก่อนวันเดินทางตั้งแต่ 45 วันลงมา บริษัทฯ ขอสงวนสิทธิ์ ไม่คืนค่าทัวร์ทั้งหมด ไม่ว่ากรณีใด ๆ ทั้งสิ้น

กรณีเจ็บป่วย

- กรณีเจ็บป่วย จนไม่สามารถเดินทางได้ ผู้เดินทางต้องยื่นหลักฐานพร้อมใบรับรองแพทย์ประกอบเพื่อใช้ในการยื่นขอยกเลิก หรือเลื่อนการเดินทาง กับสายการบินและหน่วยงานที่เกี่ยวข้อง ทั้งนี้ขึ้นอยู่กับการพิจารณาของสายการบิน และหน่วยงานที่เกี่ยวข้องเป็นสำคัญ หากมีค่าใช้จ่ายเพิ่มเติมเกิดขึ้น ผู้เดินทางต้องเป็นผู้รับผิดชอบค่าใช้จ่ายดังกล่าวเอง
- ในกรณีเจ็บป่วยกะทันหันและแจ้งล่วงหน้าเพียง10 วัน ทางบริษัทฯขอสงวนสิทธิ์ ไม่คืนเงินทุกกรณี

เงื่อนไขรายละเอียดเพิ่มเติม

- บริษัทฯ ขอสงวนสิทธิ์ในการเปลี่ยนแปลงโปรแกรมทัวร์ในทุกกรณีหากเกิดเหตุสุดวิสัย
- เที่ยวบิน ราคา และรายการท่องเที่ยว สามารถเปลี่ยนแปลงได้ตามความเหมาะสม โดยคำนึงถึงผลประโยชน์ของผู้เดินทางเป็นสำคัญ

- บริษัทฯ จะไม่รับผิดชอบใดๆ กรณีเกิดความล่าช้าของสายการบิน สายการบินยกเลิกเที่ยวบิน การประท้วง การนัดหยุดงาน การก่อจลาจล หรือกรณีที่ผู้เดินทางถูกปฏิเสธการเข้าหรือออกเมือง จากเจ้าหน้าที่ตรวจคนเข้าเมือง หรือเจ้าหน้าที่กรมแรงงาน ทั้งจากประเทศไทยและต่างประเทศ ซึ่งอยู่นอกเหนือความรับผิดชอบของบริษัทฯ รวมถึงเหตุภัยพิบัติทางธรรมชาติ (ลูกค้าต้องยอมรับเงื่อนไขนี้ ในกรณีเกิดเหตุสุดวิสัยบริษัทฯ ขอสงวนสิทธิ์ปรับเปลี่ยนโปรแกรมตามความเหมาะสม)
- บริษัทฯจะไม่รับผิดชอบใดๆ ทั้งสิ้น หากผู้เดินทางประสบเหตุฉุกเฉินจากโรคประจำตัวซึ่งไม่ได้เกิดจากอุบัติเหตุในรายการท่องเที่ยว(ลูกค้าต้องยอมรับเงื่อนไขนี้ในกรณีเกิดเหตุสุดวิสัยที่อยู่นอกเหนือความรับผิดชอบของบริษัทฯ)
- บริษัทฯจะไม่รับผิดชอบชดเชยคืนเงินใดๆทั้งสิ้น หากท่านใช้บริการของบริษัทฯไม่ครบถ้วน เช่น ไม่เข้าร่วมชมบางรายการ หรือไม่รับประทานอาหารบางมื้อ เนื่องจากค่าใช้จ่ายทั้งหมดได้ชำระแบบเหมาจ่ายกับตัวแทนต่างประเทศแล้ว
- บริษัทฯ จะไม่รับผิดชอบใดๆทั้งสิ้น ในกรณีสิ่งของสูญหายจากการโจรกรรมหรืออุบัติเหตุที่เกิดจากความประมาทของนักท่องเที่ยวเอง รวมถึงกรณีกระเป๋าเดินทางสูญหายหรือชำรุดจากสายการบิน
- กรณีตรวจคนเข้าเมืองทั้งที่ภายในประเทศไทย และ ต่างประเทศ ถูกปฏิเสธมิให้เดินทางออก หรือเข้า ประเทศที่ระบุในรายการเดินทาง บริษัทฯ ขอสงวนสิทธิ์ ไม่คืนเงินค่าทัวร์ในทุกกรณี
- ตั๋วเครื่องบินเป็นตั๋วราคาพิเศษ กรณีท่านไม่เดินทางพร้อมคณะ จะไม่สามารถเลื่อนวันเดินทาง คืนเงิน หรือเปลี่ยนชื่อผู้โดยสารได้ หากมีการปรับราคาตั๋วตามอัตราค่าน้ำมันหรือค่าเงินแลกเปลี่ยน บริษัทฯ ขอสงวนสิทธิ์ในการปรับราคาตั๋วดังกล่าว
- เมื่อท่านชำระเงินแล้วไม่ว่าจะทั้งหมดหรือบางส่วน ผ่านตัวแทนหรือชำระตรงกับบริษัทฯ ถือว่าท่านยอมรับเงื่อนไขและข้อตกลงทั้งหมดที่ระบุไว้ในรายการทัวร์ข้างต้น
- สำหรับกรุ๊ปเดินทางในช่วงวันหยุด หรือ เทศกาล ที่ต้องการันตีมัดจำที่นั่งกับสายการบิน หรือตัวแทนทั้งภายในประเทศและต่างประเทศ รวมถึงเที่ยวบินพิเศษ เช่น Charter Flight หรือ Extra Flight จะไม่มีการคืนเงินมัดจำหรือค่าทัวร์ใดๆ ทั้งสิ้น
- หนังสือเดินทาง(Passport) ต้องไม่มีการชำรุด เปียกน้ำ ขีดเขียน หรือตราปั๊มลายการ์ตูนที่ไม่ใช่ตราประทับอย่างเป็นทางการของเจ้าหน้าที่ตรวจคนเข้าเมือง กรุณาตรวจสอบหนังสือเดินทางของท่านก่อนการเดินทางหากถูกเจ้าหน้าที่ปฏิเสธการเข้า-ออกเมือง บริษัทฯจะไม่รับผิดชอบใดๆทั้งสิ้น

- กรณีใช้หนังสือเดินทางราชการ(เล่มสีน้ำเงิน) เพื่อการท่องเที่ยวกับคณะทัวร์ หากถูกปฏิเสธการเข้า-ออกประเทศ ไม่ว่าจะกรณีใด บริษัทฯขอสงวนสิทธิ์ไม่คืนค่าทัวร์และไม่รับผิดชอบใดๆทั้งสิ้น
- กรณีมี “คดีความ” ที่ไม่อนุญาตให้เดินทางออกนอกประเทศ โปรดตรวจสอบก่อนการจองทัวร์ หากไม่สามารถเดินทางได้ ซึ่งอยู่นอกเหนือการควบคุมของบริษัทฯ จะไม่รับผิดชอบใดๆทั้งสิ้น
- กรณี “หญิงตั้งครรภ์” ท่านต้องมีใบรับรองแพทย์ที่ระบุว่าสามารถเดินทางได้รวมถึงระบุอายุครรภ์ที่ชัดเจน บริษัทฯขอสงวนสิทธิ์ไม่รับผิดชอบใดๆในกรณีที่เกิดปัญหาด้านสุขภาพที่เกี่ยวข้อง ซึ่งอยู่นอกเหนือการควบคุมของบริษัทฯ
- ห้องพักแต่ละโรงแรมมีลักษณะแตกต่างกัน ได้แก่ ห้องพักเดี่ยว (Single), ห้องพักคู่ (Twin), ห้องเตียงเดี่ยว(Double) และห้องพักแบบ 3 ท่าน (Triple Room) โดยห้องพักแต่ละประเภทอาจจะไม่ติดกัน และบางโรงแรมอาจไม่มีห้องพักแบบ 3 ท่าน ซึ่งอาจเป็น 1 เตียงใหญ่ กับ 1 เตียงเสริมแทน
  - กรณีห้องพัก แบบ Twin Bed (เตียงเดี่ยว 2 เตียง) หากโรงแรมไม่มีหรือเต็ม บริษัทขอปรับเป็นห้อง Double Bed (เตียงเดี่ยวใหญ่ 1 เตียง) โดยไม่ต้องแจ้งให้ทราบล่วงหน้า
  - กรณีห้องพักแบบ Double Bed (เตียงเดี่ยวใหญ่ 1 เตียง) หากโรงแรมไม่มีหรือเต็ม บริษัทขอปรับเป็นห้องพัก แบบ Twin Bed (เตียงเดี่ยว 2 เตียง) โดยไม่ต้อง แจ้งให้ทราบล่วงหน้า
  - กรณีพักแบบ Triple Room (พัก 3 ท่าน 1 ห้อง) ท่านที่ 3 อาจใช้เตียงเสริม (Extra Bed) หรือโซฟาเบด (Sofa Bed) หรือฟูกเสริม ทั้งนี้ขึ้นอยู่กับรูปแบบของการจัดห้องพักแต่ละโรงแรม
- กรณีผู้เดินทางเป็นชาวอิสลาม , ไม่รับประทานเนื้อสัตว์ , ทานมังสวิรัติ หรือ แพ้อาหารบางประเภท กรุณาแจ้งเจ้าหน้าที่ล่วงหน้าเป็นกรณีพิเศษ
- กรณีผู้เดินทางต้องการความช่วยเหลือพิเศษ เช่น ต้องการใช้รถเข็นในสนามบิน (วีลแชร์) กรุณาแจ้งบริษัทฯ อย่างน้อย 5-7 วันก่อนการเดินทาง มิฉะนั้นจะไม่สามารถจัดเตรียมล่วงหน้าได้
- ภาพที่ใช้ในโปรแกรมเป็นภาพเพื่อการโฆษณาเท่านั้น

ก่อนตัดสินใจจองทัวร์ กรุณาอ่านเงื่อนไขการเดินทางและรายการทัวร์ทุกหน้าอย่างละเอียด เพื่อประโยชน์ของท่านเอง ทางบริษัทฯ จะถือว่าท่านรับทราบและยอมรับในเงื่อนไขต่างๆ ที่ระบุไว้ในรายการทัวร์ทั้งหมดแล้ว

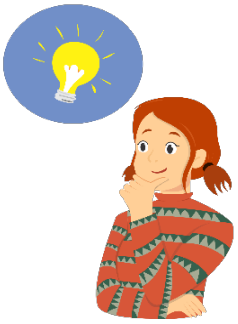

การขอวีซ่าอินเดีย (e-Visa Tourist)

- การยื่นขอวีซ่าอินเดียแบบออนไลน์e-Tourist Visa ผู้เดินทางไม่จำเป็นต้องเดินทางไปแสดงตัวที่สถานทูต โดยสามารถยื่นคำร้องแบบออนไลน์ แนบสำเนาหน้าพาสปอร์ต รูปถ่าย และกรอกข้อมูลให้ครบถ้วน
- สำหรับผู้ถือหนังสือเดินทางธรรมดาของไทย ปัจจุบันรัฐบาลอินเดียมีมาตรการ ยกเว้นค่าธรรมเนียมวีซ่าสำหรับ 30-day e-Tourist Visa แบบ Double Entry โดยมีผลถึงวันที่ 31 ธันวาคม 2570 ทั้งนี้ผู้เดินทางยังคงต้องยื่นขอ e-Tourist Visa ทางออนไลน์และได้รับอนุมัติก่อนเดินทางเข้าประเทศอินเดีย สามารถยื่นคำร้องล่วงหน้าสูงสุด 120 วัน และอย่างน้อย 4 วันก่อนวันเดินทาง ตามหลักเกณฑ์ของระบบ e-Visa

1. กรณีผู้เดินทาง ไม่เข้าเงื่อนไขการขอ e-Tourist Visa หรือไม่สามารถยื่นขอวีซ่าผ่านระบบออนไลน์ได้ อาจจำเป็นต้องดำเนินการขอวีซ่าประเภทอื่นตามที่หน่วยงานอินเดียกำหนด โดยมีค่าใช้จ่ายเพิ่มเติม ท่านละ 4,000 บาท ซึ่งไม่รวมอยู่ในค่าทัวร์ ทั้งนี้ ผู้เดินทางต้องจัดเตรียมเอกสารส่วนบุคคลเพิ่มเติมตามที่สถานทูตหรือหน่วยงานที่เกี่ยวข้องกำหนด โดยค่าใช้จ่ายและเงื่อนไขการขอวีซ่าอาจเปลี่ยนแปลงได้ตามประกาศของหน่วยงานที่เกี่ยวข้อง
2. หากท่าน เคยถูกปฏิเสธการขอวีซ่า มาก่อน กรุณาแจ้งเจ้าหน้าที่ให้ทราบ ก่อนการจองทัวร์ เพื่อดำเนินการตรวจสอบและแจ้งเอกสารเพิ่มเติมที่อาจจำเป็นสำหรับการยื่นขอวีซ่าในครั้งนี้ ทั้งนี้ การเคยถูกปฏิเสธวีซ่าอาจมีผลต่อการพิจารณาคำร้องครั้งต่อไป
3. การพิจารณาอนุมัติวีซ่าเป็น ดุลพินิจของหน่วยงานตรวจคนเข้าเมือง/หน่วยงานผู้มีอำนาจของประเทศอินเดีย บริษัทฯ เป็นเพียงผู้ดำเนินการด้านเอกสารและอำนวยความสะดวกในการยื่นคำร้องเท่านั้น การยื่นคำร้องไม่ได้เป็นการรับประกันว่าจะได้รับอนุมัติวีซ่า
4. บริษัทฯ จะดำเนินการยื่นคำร้องตามกำหนดเวลาที่เหมาะสม โดยผู้เดินทางต้องส่งข้อมูลและเอกสารให้ครบถ้วนตามที่บริษัทฯ กำหนด ทั้งนี้ ระยะเวลาการพิจารณาอาจแตกต่างกันไปในแต่ละกรณี และอาจมีการขอเอกสารหรือข้อมูลเพิ่มเติมจากหน่วยงานผู้พิจารณา
5. กรณีวีซ่าล่าช้า ถูกปฏิเสธ หรือมีค่าใช้จ่ายเพิ่มเติมจากการดำเนินการตามข้อกำหนดของหน่วยงานที่เกี่ยวข้อง บริษัทฯ ขอสงวนสิทธิ์เรียกเก็บค่าใช้จ่ายเพิ่มเติมตาม ค่าใช้จ่ายที่เกิดขึ้นจริง โดยจะแจ้งให้ผู้เดินทางทราบตามความเหมาะสม เงื่อนไข ระยะเวลา และค่าธรรมเนียมวีซ่าอาจมีการเปลี่ยนแปลงตามประกาศของรัฐบาลอินเดีย บริษัทฯ ขอสงวนสิทธิ์ในการปรับเปลี่ยนเงื่อนไขตามประกาศล่าสุด

เอกสารการยื่นวีซ่าอินเดียแบบท่องเที่ยว ONLINE E-VISA

1. **หนังสือเดินทาง (Passport)**
   - หนังสือเดินทางต้องมีอายุเหลือ ไม่น้อยกว่า 6 เดือน ณ วันที่ยื่นขอ e-Visa และต้องมีหน้าว่างสำหรับประทับตราอย่างน้อย 2 หน้า
   - สแกนหน้าข้อมูลหนังสือเดินทาง ที่มีรูปถ่ายและรายละเอียดส่วนบุคคลให้ชัดเจน โดยจัดทำเป็นไฟล์ PDF ตามข้อกำหนดของระบบ e-Visa
2. **รูปถ่ายสี**
   - พื้นหลังสีขาวเท่านั้น ขนาด 2 X 2 นิ้ว จำนวน 1 รูป (แบบสี่เหลี่ยมจัตุรัส)
   - ไม่สวมใส่ชุดข้าราชการ หรือเสื้อเปิดไหล่ สายเดี่ยว ควรสวมใส่เสื้อทีสุภาพเรียบร้อย
   - ไม่ใสคอนแทคเลนส์ รูปภาพต้องเห็นใบหู คิ้ว และโครงหน้าให้ชัดเจน หากมีผมยาวควรทัดหู หรือรวบผมให้เรียบร้อยเพื่อไม่ให้บังใบหู
   - รูปถ่ายต้องไม่เกิน 6 เดือน และไม่เลอะหมึก
   - ไม่สวมใส่แว่นตาหรือเครื่องประดับทุกชนิด

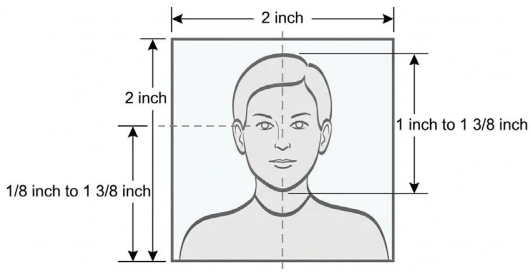

3. **เอกสารเพิ่มเติม**
   - **ท่านที่เคยเดินทางไปประเทศอินเดียกรุณาแจ้งข้อมูลการเดินทางครั้งก่อน และถ่ายสำเนาหรือภาพตราประทับการเดินทางเข้า-ออกในหนังสือเดินทางเล่มปัจจุบันแนบด้วย**
   - **หากท่านเคยเดินทางกลุ่มประเทศ SAARC (กลุ่มประเทศ บังกลาเทศ ภูฏาน เนปาล มัลดีฟส์ ปากีสถาน ศรีลังการ อัฟกานิสถาน) ในระยะเวลา 5 ปีที่ผ่านมา กรุณาระบุปีที่เดินทางให้ครบถ้วน หรือถ่ายรูปการแสตมป์เข้า-ออกประเทศนั้น ๆแนบมาให้ด้วย**
4. **แบบฟอร์มกรอกเอกสาร**
   - กรุณากรอกข้อมูลในแบบฟอร์มที่บริษัทฯ จัดเตรียมให้ ครบถ้วนและตรงตามความเป็นจริง เพื่อใช้ประกอบการยื่นคำร้องขอวีซ่า
   - กรุณาแจ้ง หมายเลขโทรศัพท์ที่สามารถติดต่อได้สะดวก และตรวจสอบให้แน่ใจว่าสามารถรับสายได้ เนื่องจากหน่วยงานผู้พิจารณาอาจติดต่อผู้เดินทางเพื่อขอข้อมูลหรือเอกสารเพิ่มเติมตามความเหมาะสม

แบบฟอร์มกรอกข้อมูลการยื่นวีซ่าออนไลน์ อินเดีย (โปรดกรอกเป็นภาษาอังกฤษ)

➢ **PASSENGER ข้อมูลผู้เดินทาง ชื่อ-นามสกุล (สะกดตรงตามเอกสารหนังสือเดินทาง)**

MR. / MRS. / MS. / MSTR. : _____

MARITAL STATUS (สถานภาพ) : ☐ **MARRIED / แต่งงาน** ☐ **SINGLE / โสด**

☐ **DIVORCED / หย่าร้าง** ☐ **MARRIED, NOT LEGALLY REGISTERED / แต่งงานไม่จดทะเบียน**

***** สำหรับสุภาพสตรีใช้คำนำหน้า MRS. ในพาสปอร์ต ต้องระบุชื่อคู่สมรส *****

SPOUSE (ชื่อ-สกุลคู่สมรส) : _____

PLACE OF BIRTH (สถานที่เกิด) : _____

NATIONALITY (สัญชาติ) : _____ **OCCUPATION (อาชีพ) :** _____

➢ **FAMILY INFORMATION (ประวัติครอบครัว)**

FATHER'S NAME / SURNAME (บิดา ชื่อ-นามสกุล) : _____

NATIONALITY (สัญชาติ) : _____ **PLACE OF BIRTH (สถานที่เกิด) :** _____

MOTHER'S NAME / SURNAME (มารดา ชื่อ-นามสกุล) : _____

NATIONALITY (สัญชาติ) : _____ **PLACE OF BIRTH (สถานที่เกิด) :** _____

➢ **PASSENGER INFORMATION (ข้อมูลผู้เดินทาง)**

RELIGION (ศาสนา) : _____

VISIBLE IDENTIFICATION MARKS(ตำหนิที่เด่นชัด เช่น ปาน แผลเป็น) : _____

EDUCATION (วุฒิการศึกษา) : _____

PERMANENT ADDRESS (ที่อยู่ตามบัตรประชาชน) : _____

_____

POSTAL CODE (รหัสไปรษณีย์) : _____ **PHONE (เบอร์โทร) :** _____

CURRENT ADDRESS (ที่อยู่ปัจจุบัน) : _____

_____

POSTAL CODE (รหัสไปรษณีย์) : _____ **MOBILE (เบอร์มือถือ) :** _____

➢ ท่านมี ปู่ ย่า ตา ยาย บิดา หรือมารดา ที่เป็นชาวปากีสถานหรือไม่

NAME / SURNAME (ชื่อ-นามสกุล) : _____

ID CARD (เลขบัตร) : _____ **PLACE (เมืองที่อยู่) :** _____

➢ **PROFESSION INFORMATION (ประวัติการทำงานของผู้เดินทาง)**

*** กรณีเกษียณอายุกรุณาระบุชื่อ และที่อยู่สถานที่ทำงานเก่าเนื่องจากเป็นเงื่อนไขของทางสถานทูต ***

EMPLOYER'S NAME (ชื่อสถานที่ทำงาน) : _____

POSITION (ตำแหน่ง) : _____

ADDRESS (ที่อยู่) : _____

_____

POSTAL CODE (รหัสไปรษณีย์) : _____ **PHONE (เบอร์โทร) :** _____

สำคัญมาก! ท่านเคยเดินทางเข้าประเทศอินเดียมาก่อนหรือไม่ ☐ เคย ☐ ไม่เคย

ประเภทวีซ่า : _____ วันที่เดินทางเข้าอินเดีย : _____

สนามบินที่เดินทางเข้าประเทศอินเดีย : _____

*** หรือส่งหน้าแสตมป์เดินทางเข้า-ออก และหากท่านเคยเดินทางเข้ากลุ่มประเทศ SAARC ในระยะเวลา 5 ปี ที่ผ่านมา กรุณาส่งหน้าแสตมป์เข้า-ออก แนบมาด้วย ***

ประเทศที่เคยเดินทางในเล่มพาสปอร์ตปัจจุบัน : _____

สมาชิกในครอบครัวและเบอร์ติดต่อ ที่ติดต่อได้ระหว่างที่ท่านพำนักอยู่ ณ ประเทศอินเดีย

NAME SURNAME (ชื่อ-นามสกุล) : _____

ADDESS (ที่อยู่) : _____

_____

POSTAL CODE (รหัสไปรษณีย์) : _____ **PHONE (เบอร์โทร) :** _____

ตัวอย่างการสแกนหน้าหนังสือเดินทาง กรุณาสแกนหรือถ่ายภาพหน้าที่มีรูปถ่ายและข้อมูลส่วนบุคคลให้ครบถ้วนและชัดเจน สามารถส่งเป็นไฟล์ PDF หรือ JPG/JPEG ได้ โดยภาพต้องถ่ายตรง ไม่เอียง ไม่ติดนิ้ว ไม่มีแสงสะท้อน และไม่บดบังข้อมูล

สำหรับท่านที่ไม่ผ่านการขอวีซ่าฟรีแบบอนไลน์โปรดอ่านเงื่อนไขดังนี้

- **ข้อมูลเบื้องต้นในการเตรียมเอกสารยื่นขอวีซ่าแบบติดเล่ม**

1. การอนุมัติวีซ่าเป็นดุลพินิจของสถานทูต มิใช่บริษัททัวร์ การจัดเตรียมเอกสารให้ครบถ้วนและถูกต้อง เป็นเพียงส่วนหนึ่งของการยื่นคำร้อง ไม่สามารถรับประกันว่าจะได้รับอนุมัติวีซ่า
2. กรณีท่านต้องการยื่นวีซ่าแบบติดเล่ม และจำเป็นต้องใช้พาสปอร์ตเพื่อเดินทางระหว่างการยื่นขอวีซ่า หรือ ก่อนเดินทางกับบริษัทฯ ท่านควรแจ้งให้ทางบริษัทฯ ทราบล่วงหน้าเพื่อช่วยวางแผนการขอวีซ่าของท่าน ซึ่งสถานทูตใช้เวลาในการพิจารณาวีซ่าค่อนข้างนานและอาจไม่สามารถดึงเล่มออกมาระหว่างรอการพิจารณาอนุมัติวีซ่าได้
3. สำหรับผู้เดินทางที่ศึกษาหรือทำงานอยู่ต่างประเทศ จะต้องดำเนินการเรื่องขอวีซ่าด้วยตนเองในประเทศที่ท่านพำนักหรือศึกษาอยู่เท่านั้น
4. เอกสารเบื้องต้นที่ต้องเตรียม หลังจากไม่ผ่านพิจารณาการขอวีซ่าแบบ E-Visa Online
   - 4.1. พาสปอร์ตเล่มจริง
   - 4.2. รูปถ่ายขนาด 2 X 2 นิ้ว พื้นหลังสีขาวเท่านั้น
   - 4.3. สำเนาทะเบียนบ้าน
   - 4.4. สำเนาบัตรประชาชน
   - 4.5. สถานทูตอาจขอเอกสารเพิ่มเติม อาทิ หนังสือรับรองการทำงาน รายการเดินบัญชีย้อนหลัง หรืออื่นๆ ขึ้นอยู่กับดุลพินิจของสถานทูต อาจขอให้ท่านแสดงตัวเพื่อสแกนนิ้ว
5. ในกรณีที่บริษัทฯ มีความจำเป็นที่จะต้องดำเนินการออกตั๋วเครื่องบินก่อนที่จะทราบผลการอนุมัติวีซ่าของท่าน อันเนื่องมาจากข้อกำหนดของสายการบิน (มิฉะนั้นจะไม่ได้รับยืนยันที่นั่ง) หากวีซ่าไม่ได้รับการอนุมัติ บริษัทฯ ขอสงวนสิทธิ์ในการหักค่าใช้จ่ายของตั๋วเครื่องบินที่เกิดขึ้น
6. การพิจารณาอนุมัติวีซ่าและระยะเวลาการพิจารณาขึ้นอยู่กับดุลพินิจของสถานทูตเท่านั้น บริษัทฯ มีหน้าที่เป็นเพียงผู้ประสานงานในการจัดรวบรวมเอกสารและทำการนัดหมายเพื่อดำเนินการให้เท่านั้น ไม่สามารถแทรกแซงหรือเร่งรัดกระบวนการพิจารณาการขออนุมัติวีซ่าได้ หากท่านไม่ได้รับการอนุมัติวีซ่าและมีค่าใช้จ่ายต่างๆที่เกิดขึ้นจริง เช่น ค่าตั๋วเครื่องบิน ค่าที่พัก ค่าเข้าชมสถานที่ ค่าวีซ่า ค่าดำเนินการ หรือค่าใช้จ่ายต่างๆ ทางบริษัทขอสงวนสิทธิ์ในการไม่คืนเงินค่าทัวร์ทุกกรณี